solstis
LES PROS DU SOLAIRE
contrôlé par SWISSOLAR
Donner au **monde**
l'énergie d'être **durable**

Solstis, **depuis plus de 25 ans leader** en suisse romande dans le photovoltaïque

Quelques chiffres

6000
projets chez des particuliers

1
leader en Suisse Romande

100
collaborateurs fixes

29
Depuis 1996, au service de nos clients

500
communes équipées

4
agences en Suisse Romande (Lausanne, Genève, La Chaux-de-Fonds, Bulle)

6
cantons dans lesquels Solstis installe (VS, VD, NE, GE, JU, FR)

Nos références

CIO à Lausanne

Les Vues à Coppet

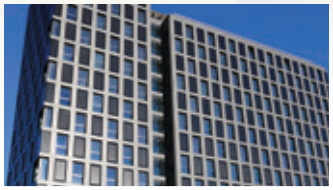
Silo à Renens

Villa à Champagne

Genève Plage

Projet à Cortaillod

Le Clédard à Neyruz

Hôpital de Sion

Manufacture PJ Made aux Brenets

Garde-corps à Cernier

Ecole Hotelière de Genève - EHG

Pieux forés à Montezillon

Votre projet solaire «clé en main»

Depuis près d'un quart siècle, Solstis - ensemblier-installateur-concepteur - vous propose dans toute la Romandie et le canton de Berne des solutions esthétiques et performantes adaptées à vos objectifs et à vos besoins.

De la conception du projet à la mise en service de l'installation en passant par l'étude de faisabilité, la simulation de production, les démarches administratives avec les différents organismes, Solstis vous propose un accompagnement pendant toute la durée du projet. Nous assurons également la coordination avec les éventuels autres intervenants (ferblantier, charpentier, architectes, ingénieurs, électriciens, etc).

Vous avez la volonté de concrétiser un projet photovoltaïque pour votre bâtiment ? Appelez-nous !

Nos experts et nos conseillers sont à votre entière disposition pour répondre dans les meilleurs délais à votre demande ou pour vous renseigner de vive voix sur nos prestations et produits.

INSTALLATIONS PHOTOVOLTAÏQUES

STOCKAGE PAR BATTERIES

OPTIMISATION DE L'AUTOCONSOMMATION

EXPLOITATION & MAINTENANCE

POMPE À CHALEUR

RÉNOVATION DE TOITURE

BORNE DE RECHARGE

CONTRACTING

CECB

Les atouts Solstis

- Une offre **clé en main**
- Un **savoir-faire** solide
- Le **pionnier** et **leader** depuis plus de 25 ans
- Une **maîtrise de A à Z** (sans sous-traitant)
- Des projets **sur-mesure**
- La **proximité** et **disponibilité** immédiate
- Contrat d'approvisionnement **en direct** avec les fabricants de matériel

razol©

L'esthétique et **la discrétion** au service des **toits plats**

oryon©

Tuile photovoltaïque, **l'étanchéité garantie** par une technologie éprouvée et **esthétique**

fenix©

La simplicité et **la performance** des standards photovoltaïques

pégaz©

L'abri solaire esthétique et **rentable** pour la protection de vos véhicules

luhne©

Une solution sur-mesure et **esthétique**, pour des projets uniques

Déroulement d'un projet

Visite, études & solutions techniques → **Démarches d'autorisation et de subventions** → **Installation Raccordement et mise en service** → **Contrôles finaux** → **Monitoring et maintenance**

Rénovation de toiture

Vous souhaitez rénover votre toiture et profiter de subventions cantonales, confiez votre projet à notre équipe de ferblantiers couvreurs.

- ENTRETIEN
- URGENCE ET DÉGÂT NATUREL
- TOITURE NEUVE
- RÉNOVATION
- FERBLANTERIE
- ISOLATION DE TOITURE
- VELUX - STORE COUPOLE
- REVÊTEMENT ANTI-MOUSSE
- ÉTANCHÉITÉ ET RÉSINE
- INSTALLATION SOLAIRE

Ils nous ont fait confiance

Canton de Vaud

> Comité International Olympique CIO
> Ecole Hôtelière de Lausanne EHL
> Ecole Polytechnique de Lausanne EPFL
> CHUV
> Philip Morris International
> Musée Nestlé de Vevey
> Allianz Lausanne
> Fromagerie le Maréchal
> La Poste (Yverdon, Daillens, Vevey, Aigle)
> BCV
> Biscotte Fruits et Légumes SA
> Streetbox SA
> Ecole Montessori
> Hirsbrunner MagBio
> Von Bergen SA
> Swisspor SA
> Leclanché
> Laurent Membrez SA
> Camion Transport SA
> Uni Global Nyon
> Services Industriels de Lausanne
> SIREN SA
> Société électrique intercommunale de la Côte SA
> Résidence étudiante le SILO de Renens
> Romande Energie
> Retraites Populaires
> SwissLife Lausanne
> UEFA
> Brasserie Dr Gab's
> Garage Chevalley Nyon SA
> Musée des Beaux-Arts de Lausanne
> Institution Pré-de-Vert à Rolle
> Carrosseries SA (Medina, Bussy, Binggeli)
> Liebherr Machines de Construction SA
> Transport Handicap Vaud
> MAD Club
> CGN
> Vaudoise Arena
> Lemo SA
> Musée Elysée MUDAc
> Carrosserie Suisse Vaud (Moudon)
> Incyte
> Ginox SA
> de Rham SA
> Bolay SA
> Smarthill - 77 villas
> Ville de Morges
> UBS
> Millenium Center
> ETML
> Caserne SDIS Nord Vaudois
> Urba Pneu SA
> Fondation Pro Habitat Lausanne
> SUVA
> Jowa SA
> Le Rosey
> Vaudoise Assurance
> Commune de Sullens
> Commune d'Aclens
> SIE SA
> Nestlé – Siège Nespresso

Canton de Genève

> ONU
> TPG (Bachet de Pesay, Chardon)
> Genève Aéroport
> Services Industriels de Genève
> Mediamarkt
> Eco Quartiers les Vergers à Meyrin
> Banque (Pictet, BNP, UBS, BCGE Edmond de Rotshild, Crédit Suisse)
> Campus Richemont
> HUG
> Centre commercial de la Praille
> Firmenich
> Genève Plage
> Bain des Paquis
> Collèges (Sismondi, Chavanne, Stitelmann, Drize, Golette, Marais, Colombières)
> Union Maraichère de Genève
> Merck Serono
> Zurich assurances
> Ecole Hôtelière de Genève
> Ports Francs
> SIG – Halle Mâchefers
> SI Cardinal SA
> Fondation HBM Emile Dupont
> Enerko
> Etat du Canada
> OM Pharma SA
> OFROU Jonction Autoroutière du Grand Saconnex

Canton du Valais

> Hôpital de Sion
> Poste Vétroz
> Rabotage du Rhône SA
> Décarte meubles SA
> Masserey Fruits SA
> Biofruits
> Bessard
> Buchard voyages
> HRS SA

Cantons de Neuchâtel Jura, Berne

> Manufacture Cartier
> Coopsol
> Camille Bloch SA
> Fromagerie Spielhofer
> Garage des Travaux Publics
> Curty Transport SA
> Nagra ID SA
> Choco Diffusion SA (La Semeuse)
> Collège du Crêt du Chêne
> Bumotec SA
> Migros
> Garage Bonny
> OFCL
> Armasuisse Bure
> Déchetterie des Plaines Roches
> CAD Neuchâtel
> Longines / Swatch Group
> Techno-Synthetic SA
> Dakota Immobilier SA
> Prévoyance NE

International

> Ghana
> Côte d'Ivoire
> France
> Malaisie
> Emirats arabes (Dubai)
> Thailande (Bangkok)
> Liban (Beyrouth)

Solstis SA
info@solstis.ch

PARTENAIRE ENGAGÉ 2020

PRIX SOLAIRE SUISSE
Prix solaire suisse
Schweizer Solarpreis
Récompensé en : 2006, 2009, 2010, 2011, 2012, 2014, 2018, 2019, 2020 et 2022.

Solstis sur les réseaux sociaux

Canton de Vaud
Rue de Sébeillon 9b
1004 Lausanne
T +41 21 620 03 50

Canton de Neuchâtel
Rue du Parc 102
2300 La Chaux-de-Fonds
T +41 32 323 03 50

Canton de Genève
Route de Saint Julien 296
1258 Perly
T +41 22 786 37 00

Canton de Fribourg
NOUVEAU
Rue de l'Etang 8
1630 Bulle
T +41 26 912 33 31

www.solstis.ch